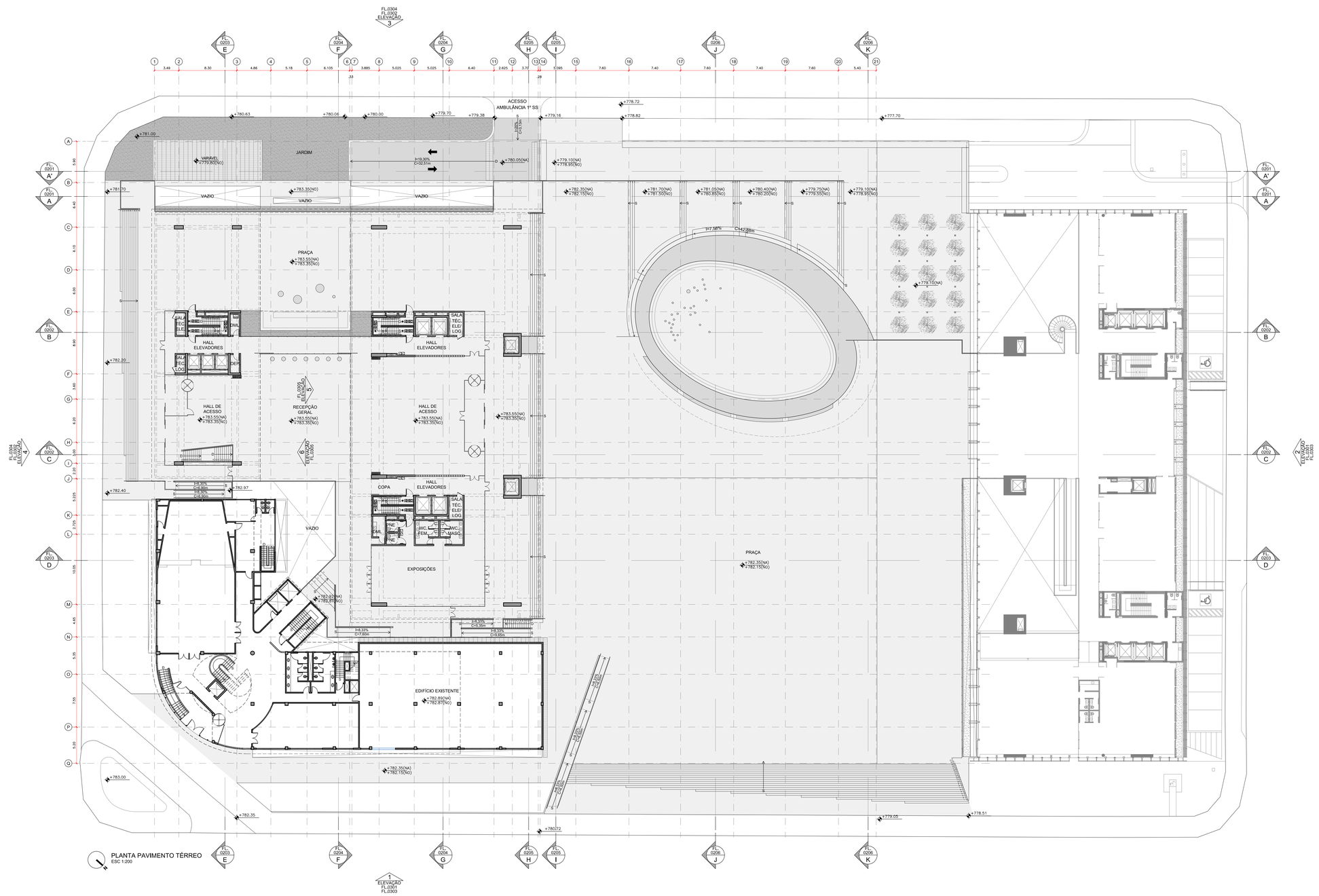

INDICAÇÕES:

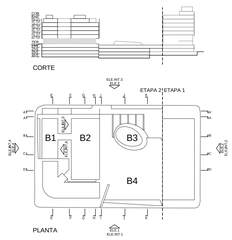

NUMERO	DATA	MODIFICAÇÃO	NOME

CORSI HIRANO NISHIMURA | ARQUITETOS

Rua General Jardim, 645 - s92 - Vila Buarque - São Paulo - SP 01223-011
Tel +55 11 3120-5986 www.chnarquitetos.com projetos@chnarquitetos.com

ESTRUTURA - INSTALAÇÕES - COMBATE AO INCÊNDIO
BSC ENGENHARIA LTDA.

CLIMATIZAÇÃO
TEKNIKA PROJETOS CONSULTORIA S/C

SONDAGEM - FUNDAÇÕES - CONTENÇÕES
SETE – SERVIÇOS TÉCNICOS DE ENGENHARIA LTDA.

LUMINOTÉCNICA
MINGRONE ILUMINAÇÃO E CONSULTORIA

PAISAGISMO
GABRIELLA ORNAGHI ARQUITETURA DA PAISAGEM

ACUSTICA
SRESNEWSKY ACUSTICA E TECNOLOGIA

CENOTECNIA
CINEPLAST INDUSTRIAL LTDA.

LEVANTAMENTO PLANIMETRICO
ARC TOPOGRAFIA E ENGENHARIA LTDA.

CLIENTE
UNIÃO FEDERAL / TRIBUNAL REGIONAL DO TRABALHO 18a. REGIÃO

PROJETO
COMPLEXO TRABALHISTA DO TRT DA 18a. REGIÃO - SEGUNDA ETAPA
ENDEREÇO: AVENIDA T-1, RUA T-52, RUA T-29 E RUA T-51, LOTE 1 A LOTE 24, QUADRA T-22, SETOR BUENO, GOIÂNIA, GO

TÍTULO DO DESENHO
PLANTA PAVIMENTO TÉRREO

FASE DO PROJETO	NÚMERO OBRA
EXECUTIVO	1206

DESENHO	COORDENADOR PROJETOS COMPLEMENTARES
CHN ARQUITETOS	CHN ARQUITETOS

DATA	ESCALA	NÚMERO FOLHA
21/08/2013	1:200	0108

NOME DO ARQUIVO DIGITAL	DISCIPLINA	REVISÃO
1206_ARQ_EX_FL-0108_TER_R00.DWG	ARQ	00

ARQUIVOS REFERENCIADOS
XREF'S
XREF

RESPONSÁVEL TÉCNICO/ASSINATURA
CHN ARQUITETOS

Goiânia, 20 de outubro de 2014.
[assinado eletronicamente]

CREBILON DE ARAÚJO ROCHA FILHO
CHEFE DE NUCLEO FC-6

Cód. Autenticidade 400036372125

Documento juntado por CREBILON DE ARAÚJO ROCHA FILHO e protocolado em 20/10/2014 18:05:22h. Protocolo nº 17470/2014. Carimbo Eletrônico Nº 3703460

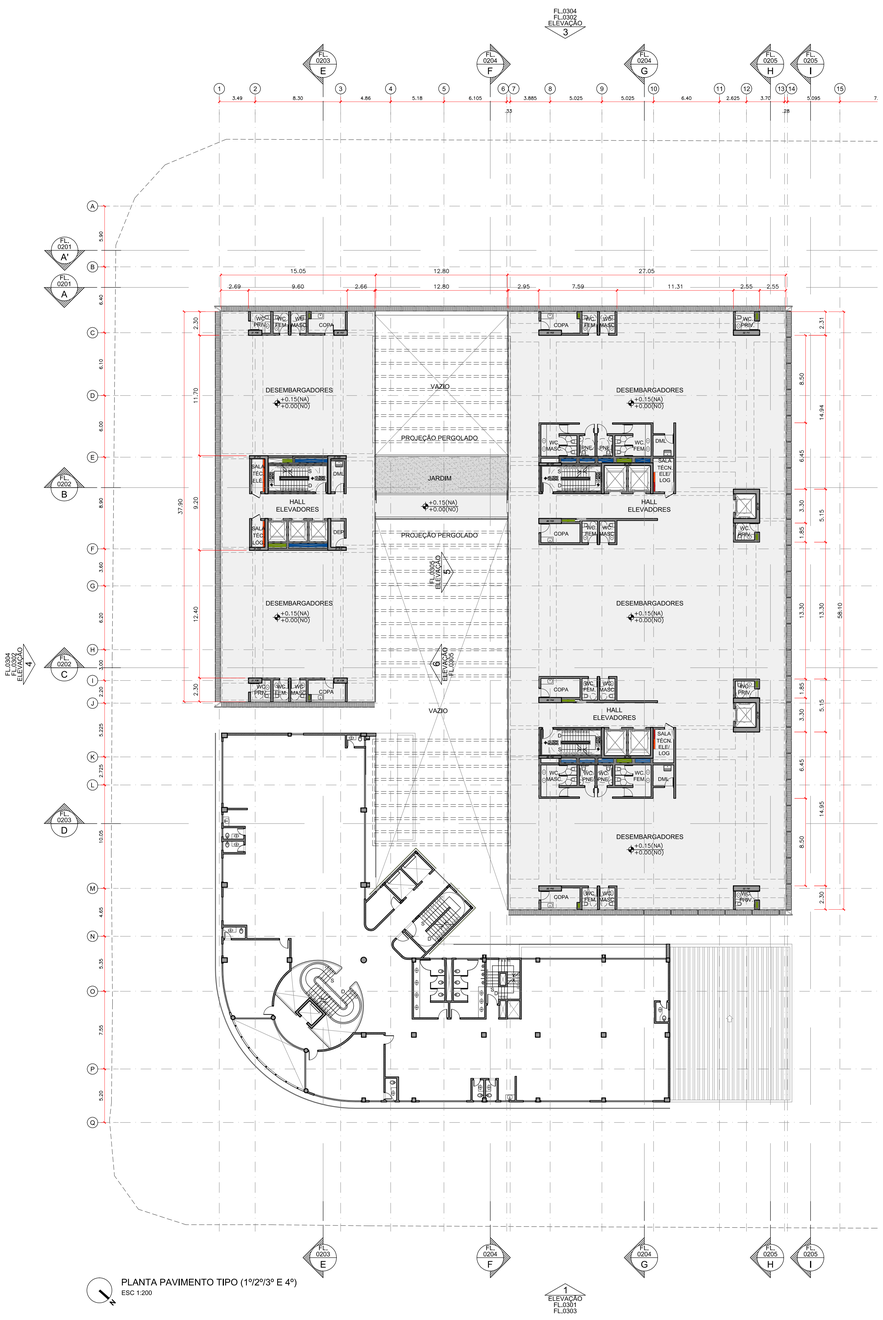

PLANTA PAVIMENTO TIPO (1º/2º/3º E 4º)
ESC 1:200

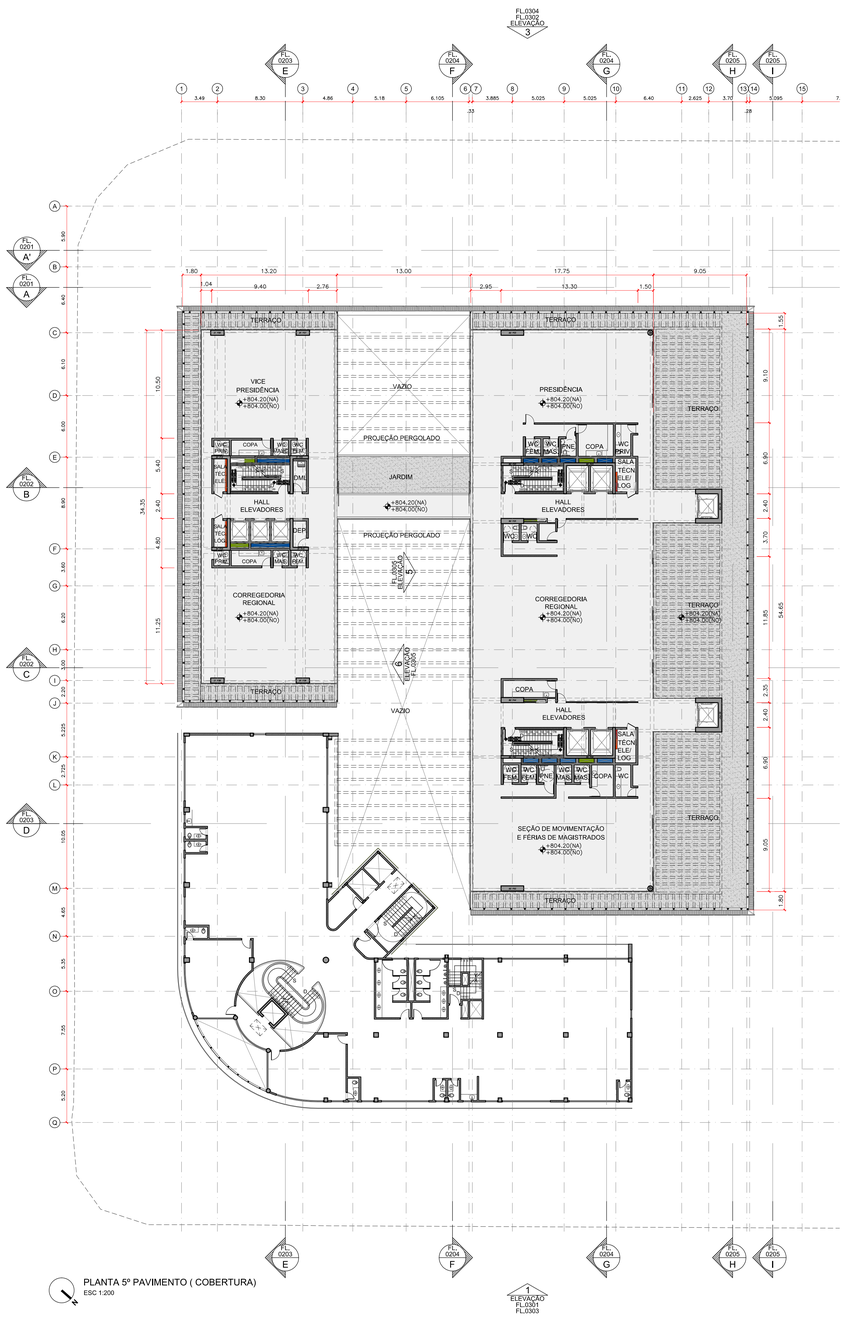

PLANTA 5º PAVIMENTO (COBERTURA)
ESC 1:200

INDICAÇÕES:

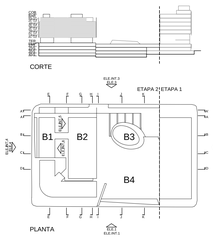

NUMERO	DATA	MODIFICAÇÃO	NOME
1			
2			
3			
4			
5			
6			
7			
8			
9			
10			
11			
12			
13			
14			
15			

CORSI
HIRANO
NISHIMURA
ARQUITETOS

Rua General Jardim, 645 - s92 - Vila Buarque - São Paulo - SP 01223-011
Tel +55 11 3120-5986 www.chnarquitetos.com projetos@chnarquitetos.com

ESTRUTURA - METÁLICOS - CONCRETO E/OU MISTO:
BSC ENGENHARIA LTDA.

CLIMATIZAÇÃO:
TEKNIKA PROJETOS CONSULTORIA S/C

SONDAGEM - FUNDAÇÕES - CONTENÇÃO:
SETE – SERVIÇOS TÉCNICOS DE ENGENHARIA LTDA.

LUMINOTÉCNICA:
MINGRONE ILUMINAÇÃO E CONSULTORIA

PAISAGISMO:
GABRIELLA ORNAGHI ARQUITETURA DA PAISAGEM

ACÚSTICA:
SRESNEWSKY ACUSTICA E TECNOLOGIA

CENOTECNIA:
CINEPLAST INDUSTRIAL LTDA.

LEVANTAMENTO PLANIALTIMÉTRICO:
ARC TOPOGRAFIA E ENGENHARIA LTDA.

CLIENTE:
UNIÃO FEDERAL / TRIBUNAL REGIONAL DO TRABALHO 18a. REGIÃO

PROJETO:
COMPLEXO TRABALHISTA DO TRT DA 18a. REGIÃO - SEGUNDA ETAPA
ENDEREÇO: AVENIDA T-1, RUA T-52, RUA T-29 E RUA T-51, LOTE 1 A LOTE 24, QUADRA T-22, SETOR BUENO, GOIÂNIA, GO

TÍTULO DO DESENHO:
PLANTA PAVIMENTO TIPO E 5° PAVIMENTO

FASE DO PROJETO	NÚMERO OBRA
EXECUTIVO	1206

DESENHO	COORDENADOR PROJETOS COMPLEMENTARES
CHN ARQUITETOS	CHN ARQUITETOS

DATA	ESCALA	NÚMERO FOLHA
21/08/2013	1:200	0109

NOME DO ARQUIVO DIGITAL
CON_ARQ_EX_FL-FLOR_TIP_3002.DWG

ARQUIVOS REFERENCIADOS
XREFS

DISCIPLINA	REVISÃO
ARQ	00

RESPONSÁVEL TÉCNICO/ASSINATURA
CHN ARQUITETOS

Goiânia, 20 de outubro de 2014.
[assinado eletronicamente]

CREBILON DE ARAÚJO ROCHA FILHO
CHEFE DE NUCLEO FC-6

Cód. Autenticidade 400036372559

Documento juntado por CREBILON DE ARAÚJO ROCHA FILHO e protocolado em 20/10/2014 18:07:45h. Protocolo nº 17470/2014. Carimbo Eletrônico Nº 3703482

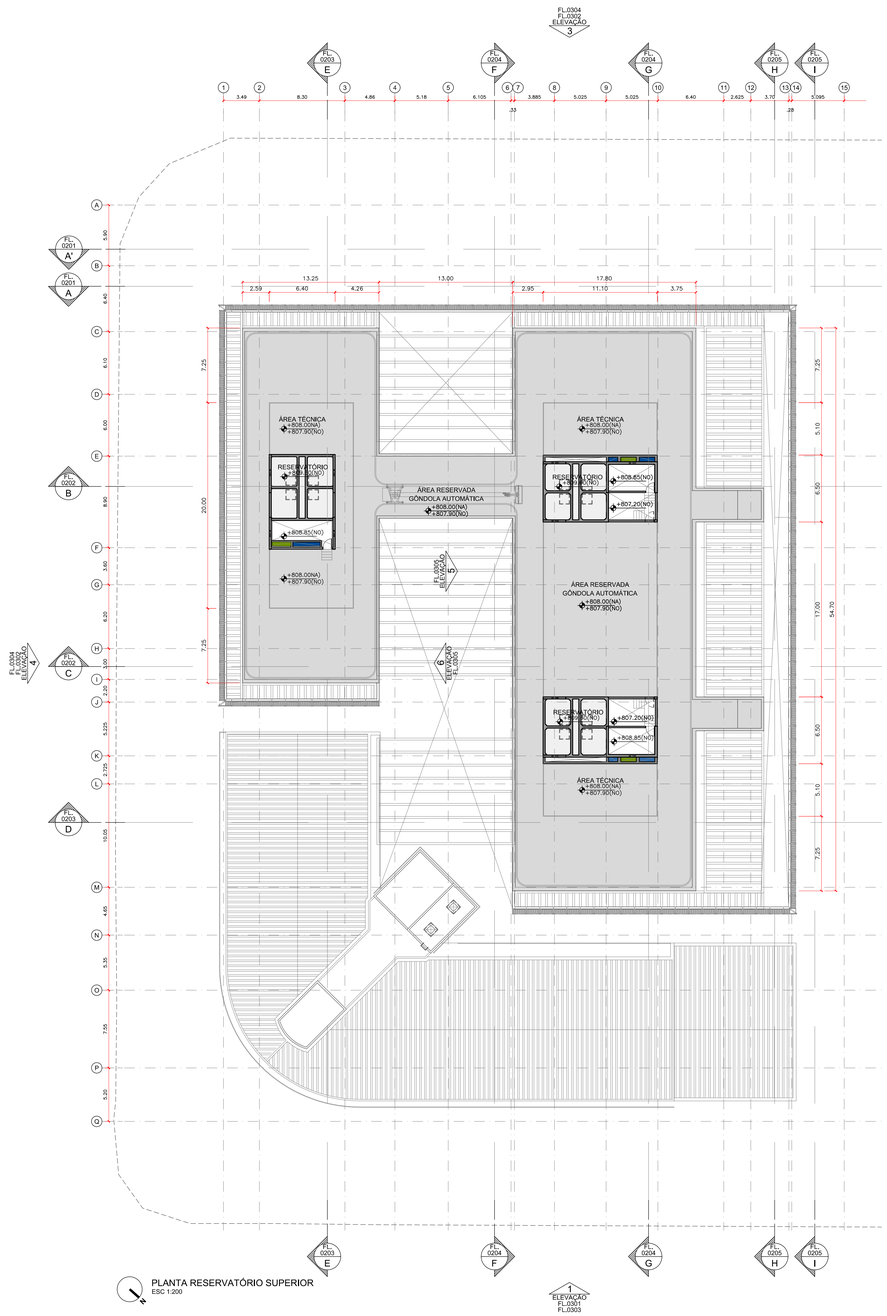

PLANTA RESERVATÓRIO SUPERIOR
ESC 1:200

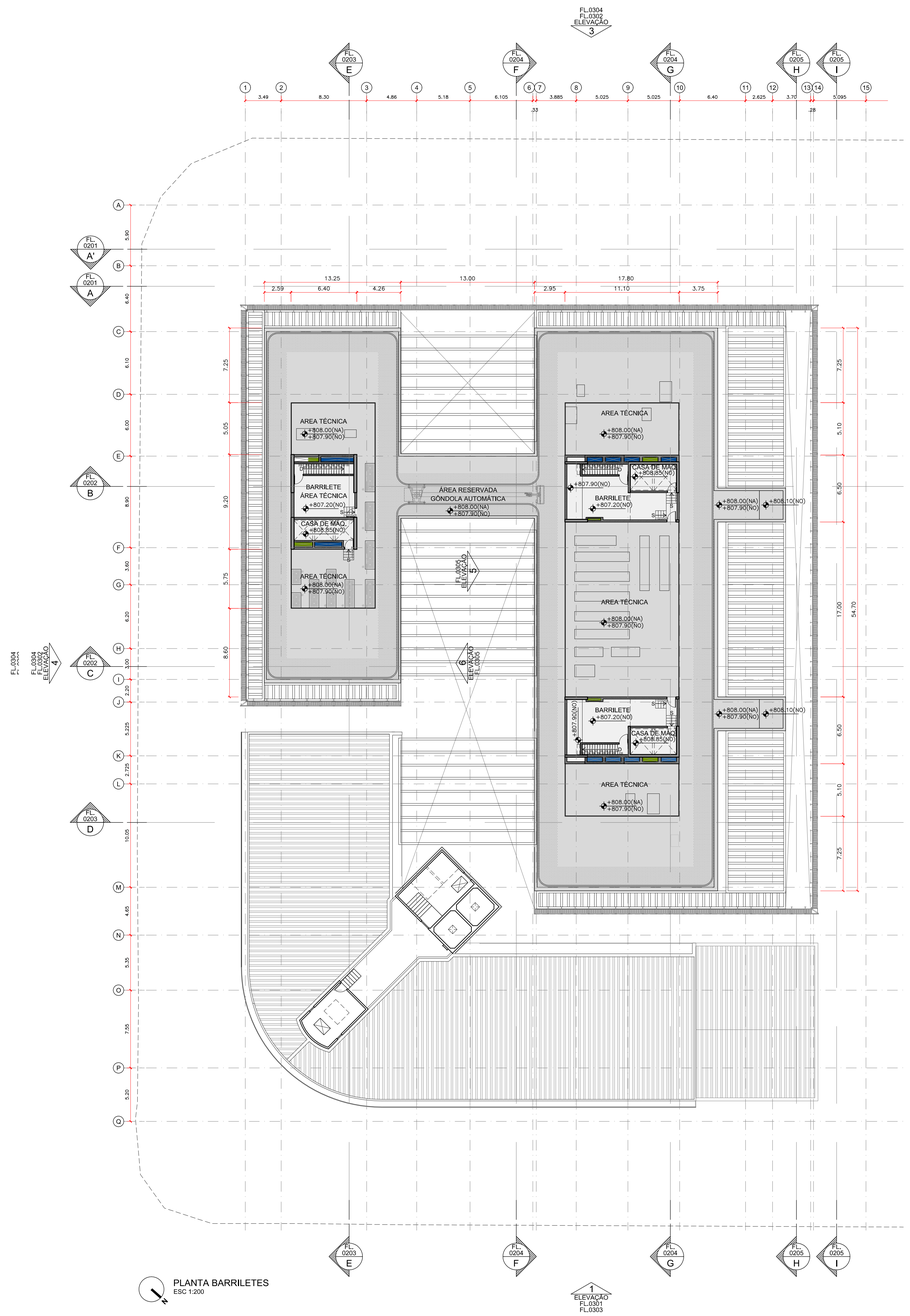

PLANTA BARRILETES
ESC 1:200

INDICAÇÕES:

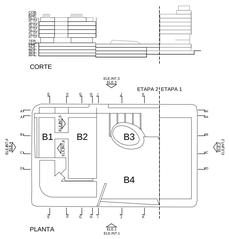

NUMERO	DATA	MODIFICAÇÃO	NOME
1			
2			
3			
4			
5			
6			
7			
8			
9			
10			
11			
12			
13			
14			
15			

CORSI
HIRANO
NISHIMURA
ARQUITETOS

Rua General Jardim, 645 - s02 - Vila Buarque - São Paulo - SP 01223-011
Tel +55 11 3120-5986 www.chnarquitetos.com projetos@chnarquitetos.com

ESTRUTURA - INSTALAÇÕES - CLIMATIZAÇÃO PREDIAL
BSC ENGENHARIA LTDA.

CLIMATIZAÇÃO
TEKNIKA PROJETOS CONSULTORIA S/C

SONDAGEM - FUNDAÇÕES - CONTENÇÕES
SETE – SERVIÇOS TÉCNICOS DE ENGENHARIA LTDA.

LUMINOTÉCNICA
MINGRONE ILUMINAÇÃO E CONSULTORIA

PAISAGISMO
GABRIELLA ORNAGHI ARQUITETURA DA PAISAGEM

ACÚSTICA
SRESNEWSKY ACUSTICA E TECNOLOGIA

CENOTÉCNIA
CINEPLAST INDUSTRIAL LTDA.

LEVANTAMENTO PLANIALTIMÉTRICO
ARC TOPOGRAFIA E ENGENHARIA LTDA.

CLIENTE
UNIÃO FEDERAL / TRIBUNAL REGIONAL DO TRABALHO 18a. REGIÃO

PROJETO
COMPLEXO TRABALHISTA DO TRT DA 18a. REGIÃO - SEGUNDA ETAPA
ENDEREÇO: AVENIDA T-1, RUA T-52, RUA T-29 E RUA T-51, LOTE 1 A LOTE 24, QUADRA T-22, SETOR BUENO, GOIÂNIA, GO

TÍTULO DO DESENHO
PLANTA BARRILETE E RESERVATÓRIO SUPERIOR

FASE DO PROJETO	NÚMERO OBRA
EXECUTIVO	1206

DESENHO	COORDENADOR PROJETOS COMPLEMENTARES
CHN ARQUITETOS	CHN ARQUITETOS

DATA	ESCALA	NÚMERO FOLHA
21/08/2013	1:200	0110

NOME DO ARQUIVO DIGITAL
1206_ARQ_EX_FL+ELE_BAR_RSS.DWG

ARQUIVOS REFERENCIADOS
XREF'S
XREF

DISCIPLINA	REVISÃO
ARQ	00

RESPONSÁVEL TÉCNICO/ASSINATURA
CHN ARQUITETOS

Goiânia, 20 de outubro de 2014.
[assinado eletronicamente]

CREBILON DE ARAÚJO ROCHA FILHO
CHEFE DE NUCLEO FC-6

Cód. Autenticidade 400036372982

Documento juntado por CREBILON DE ARAÚJO ROCHA FILHO e protocolado em 20/10/2014 18:09:30h. Protocolo nº 17470/2014. Carimbo Eletrônico Nº 3703495